MS-132NC

- Abrepuertas eléctrico
- Para puerta sencilla
- Modo apertura Fail Safe
- Fuerza de retención 500 Kg
- Alimentación DC 12 V
- Hembrilla para cerradura

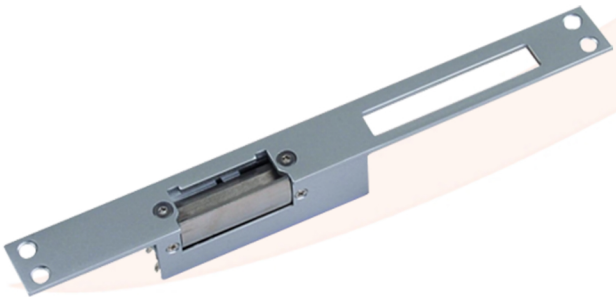

Cierre eléctrico para puerta, montaje encastrado.

Cierre para automatismos consistente en un electroimán que controla el movimiento de una bisagra que permite bloquear o liberar la puerta. Funciona en modo Fail Safe (NC), queda desbloqueada en ausencia de corriente en el electroimán por lo que es apta para su uso en puertas que deben cumplir normas de salida de emergencia. Permite su instalación en la superficie de puertas de madera, metal, PVC o antincendios.

Fuerza máxima de retención de 500 Kg. Funcionamiento a DC 12 V. Se puede accionar mediante un control de accesos o a través de un simple pulsador.

Testado 1000000 ciclos. Fabricado en acero inoxidable y aluminio.

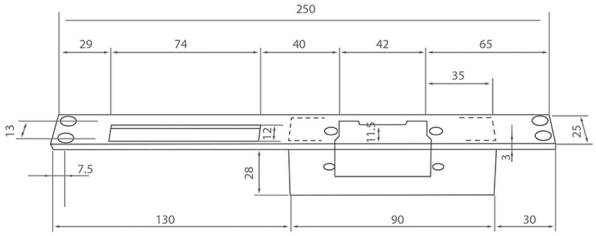

Especificaciones:

Montaje: Encastrado .
Modo de apertura: Fail Safe (NC).
Fuerza de retención: 500 Kg.
Alimentación: DC 12 V / 200 mA.

Dimensiones: 31 (Fo) x 250 (Al) x 25 (An) mm.
Peso: 400 g.
Temperatura -10º C ~ +55º C.

MONDISE SEGURIDAD, S.L.
info@controlacceso.net
+(34) 637 107 300 /+(34) 678 623 761
controlacceso.net

DELEGACIÓN DE CATALUÑA
a.jimenez@controlacceso.net
+(34) 644 204 019
controlacceso.net